

PLANTA, ARMADO LOSA DE AZOTEA S/ESC

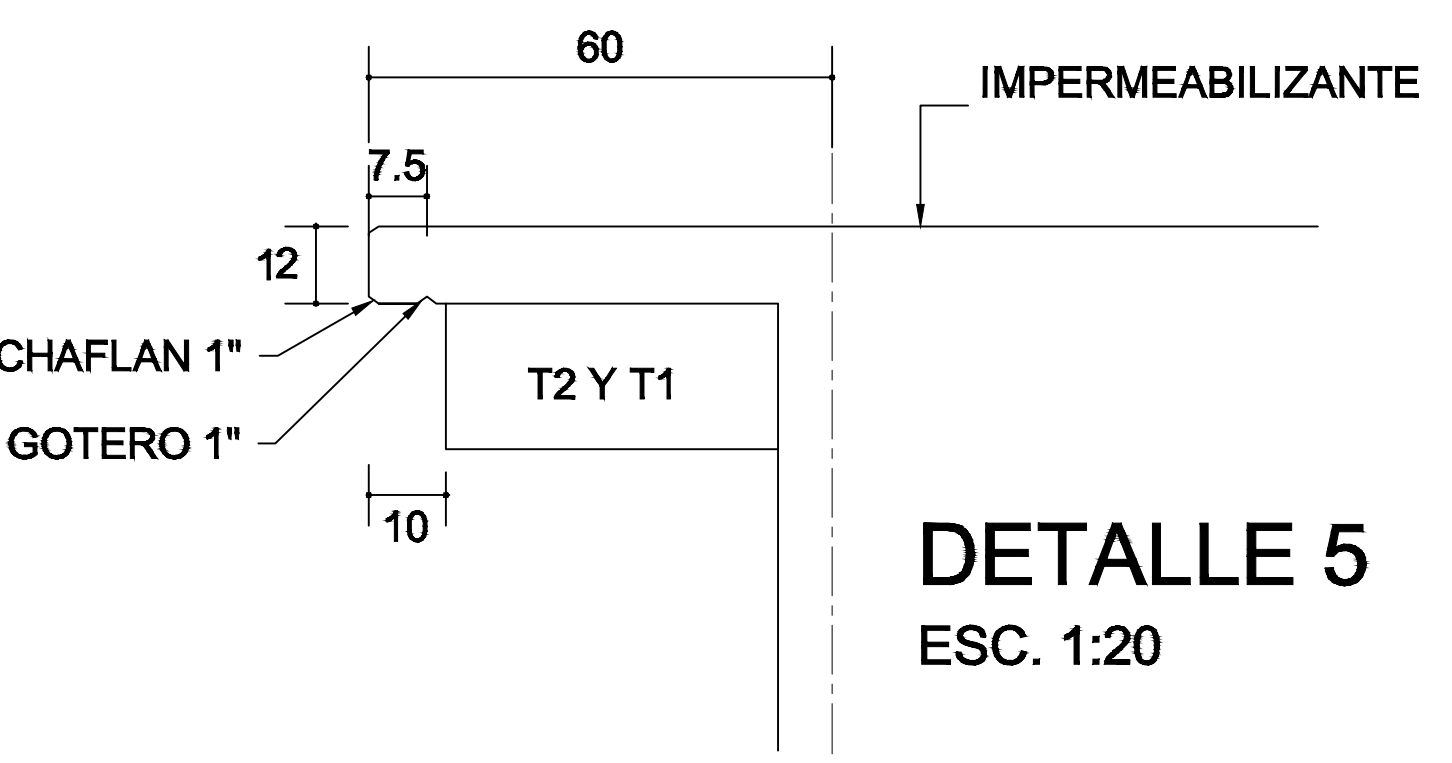

DETALLE 5 ESC. 1:20

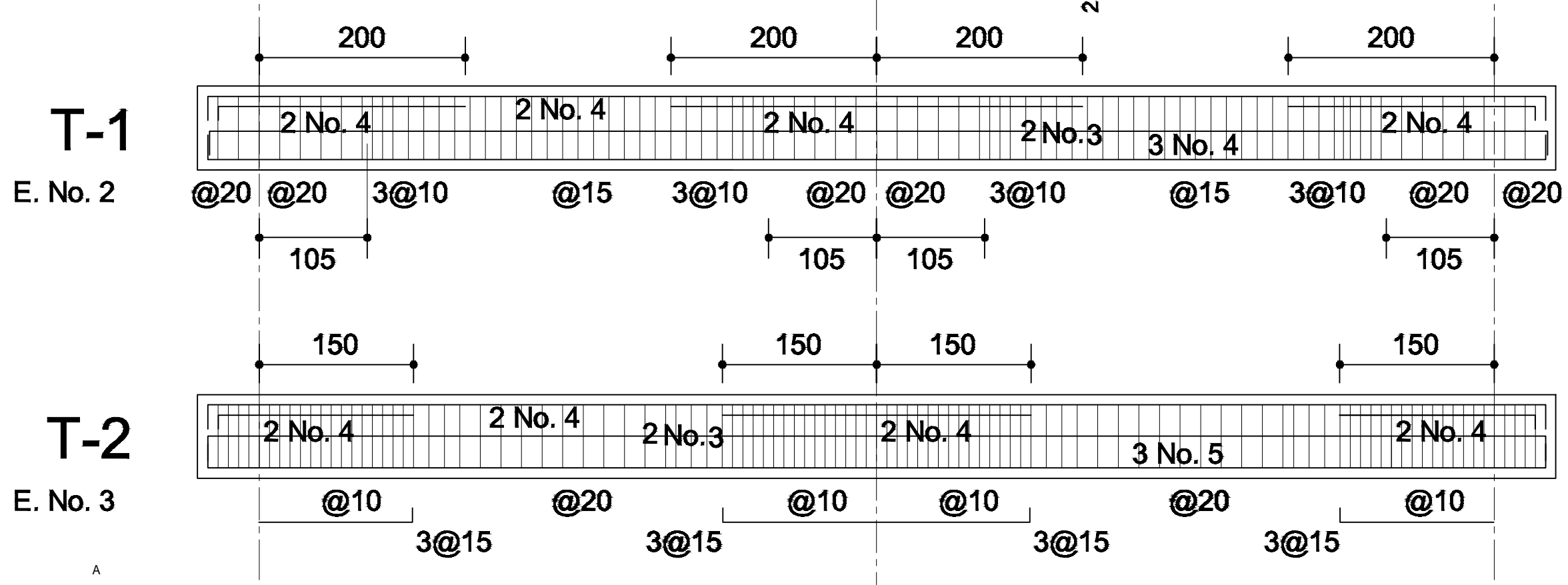
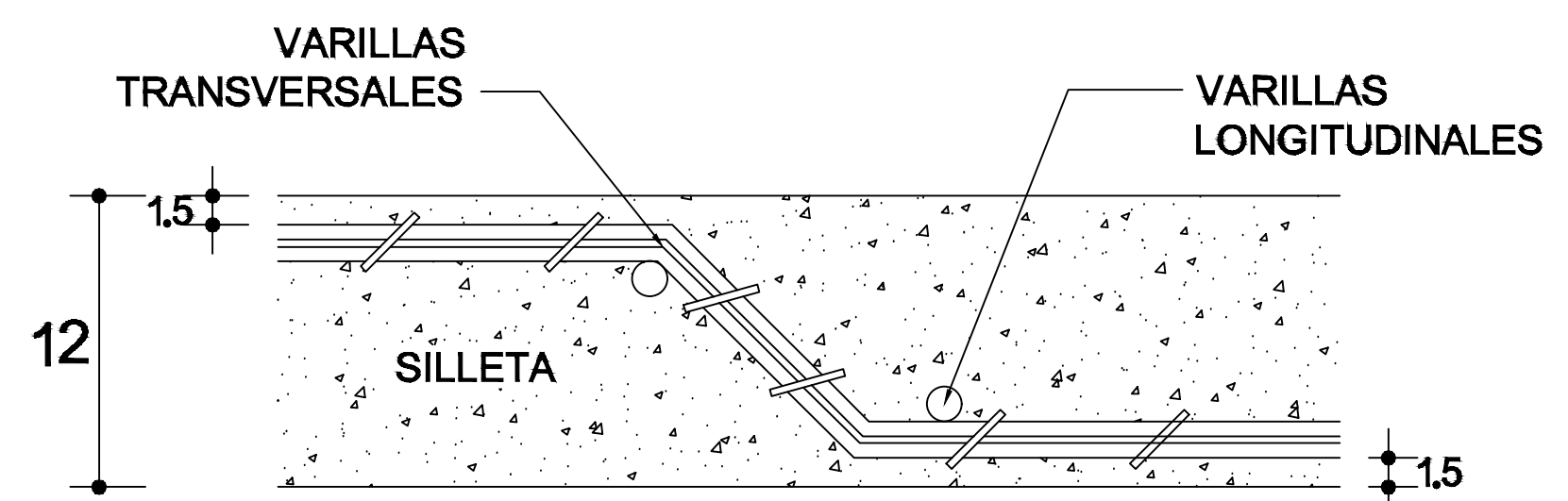

DETALLE DE DOBLEZ DE VARILLAS

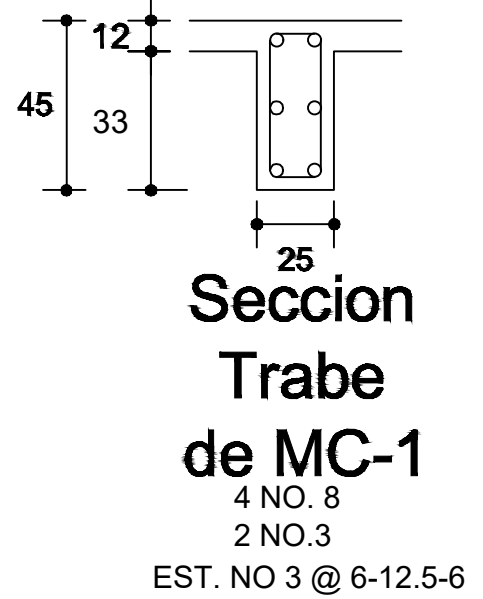

Seccion Trabe de MC-1 4 NO. 8 2 NO. 3 EST. NO 3 @ 6-12.5-6

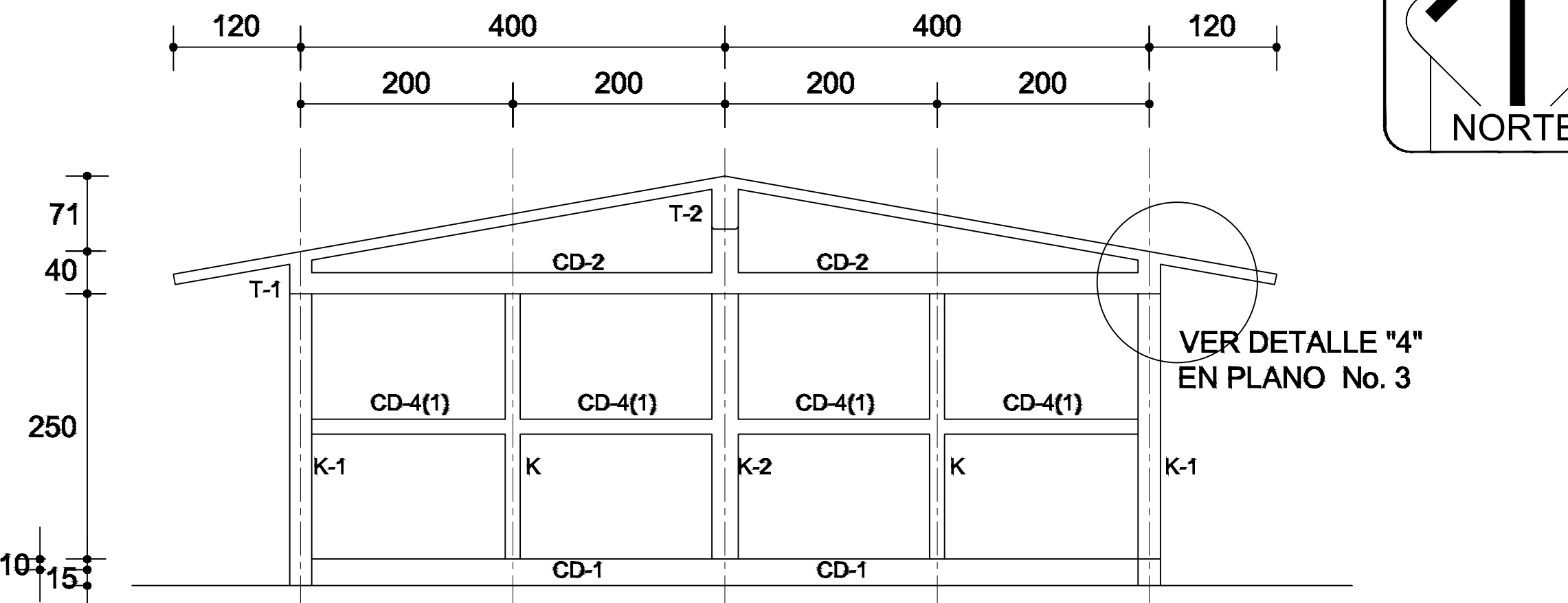
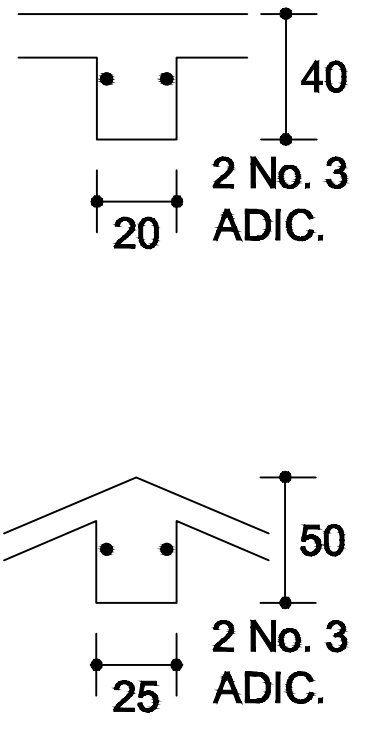

FACHADA ESTRUCTURAL (MUROS CABECEROS) S/ESC

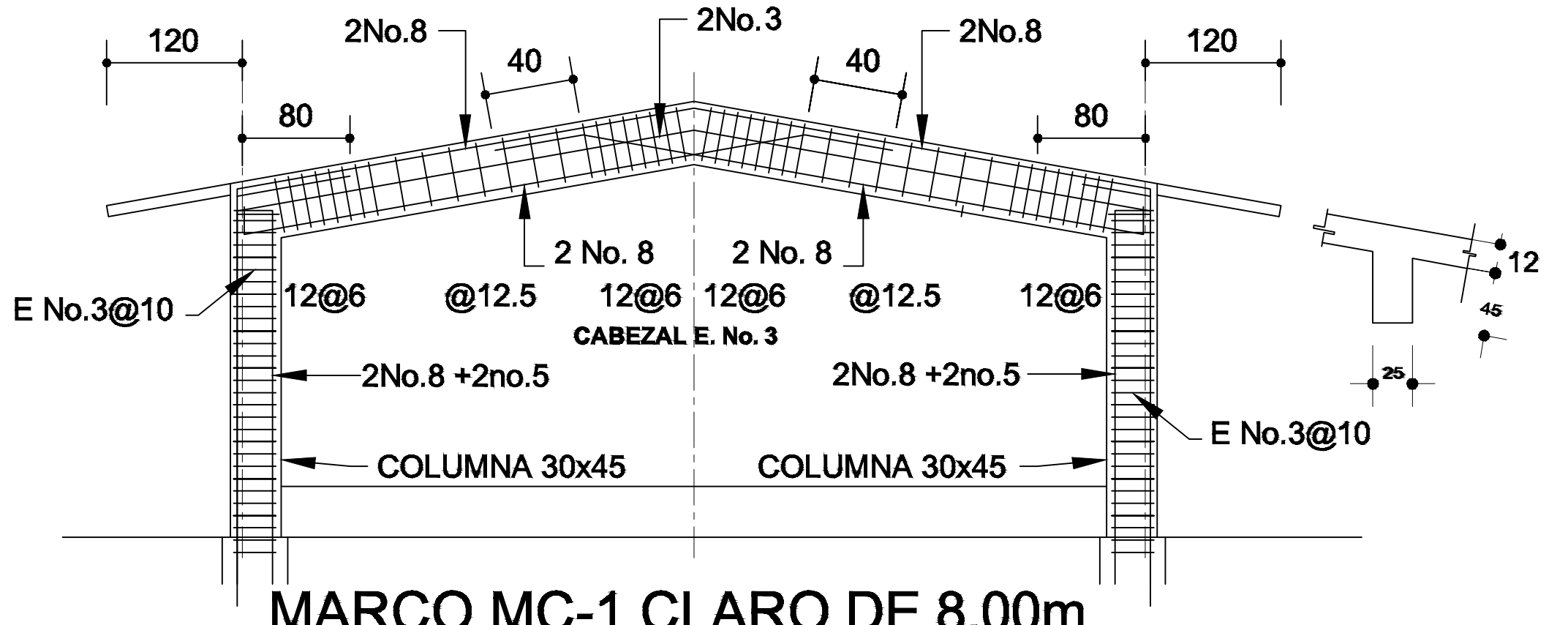

MARCO MC-1 CLARO DE 8.00m S/ESC

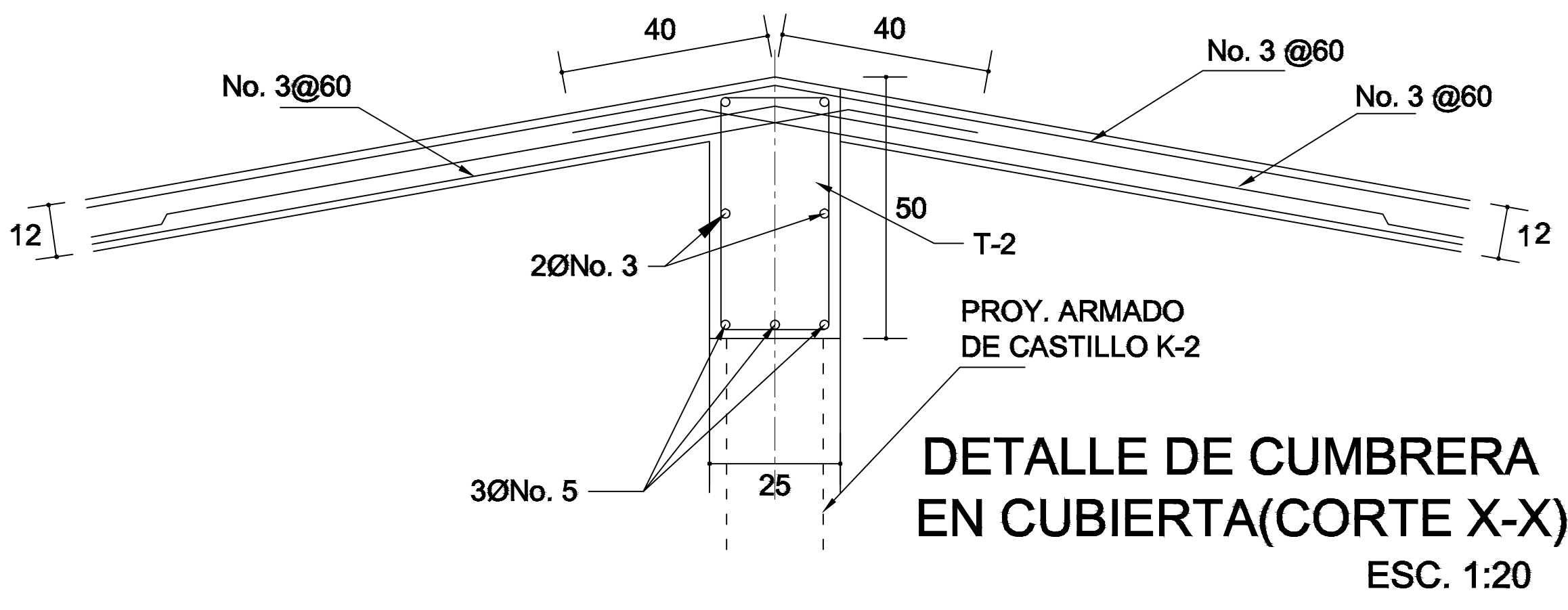

DETALLE DE CUMBRERA EN CUBIERTA(CORTE X-X) ESC. 1:20

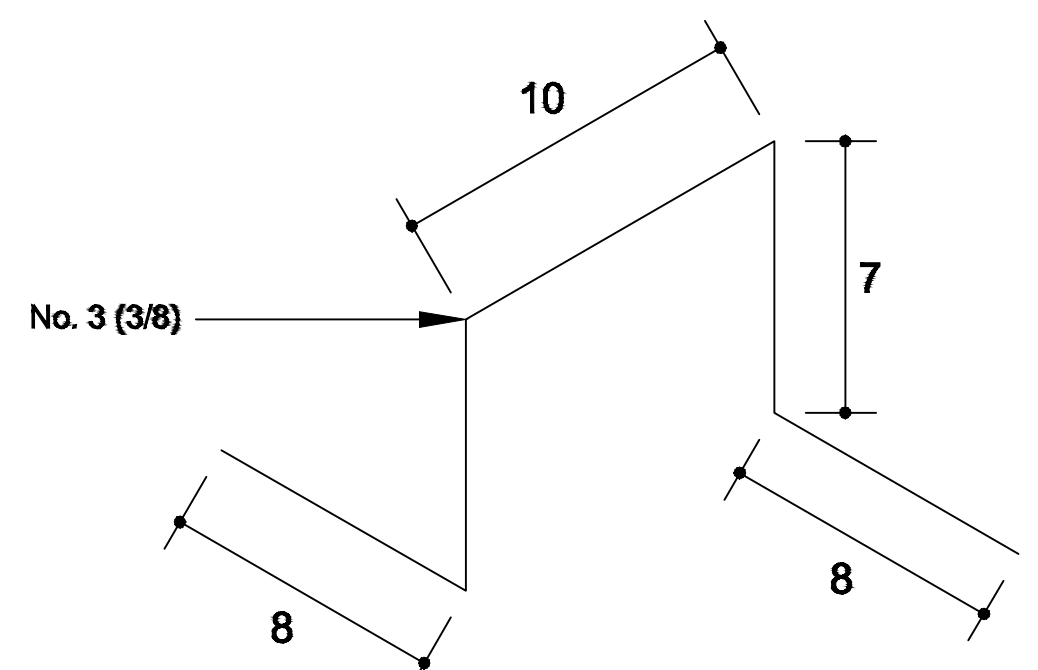

ISOMETRICO SEPARADOR INDUSTRIALIZADO (SILLETA)

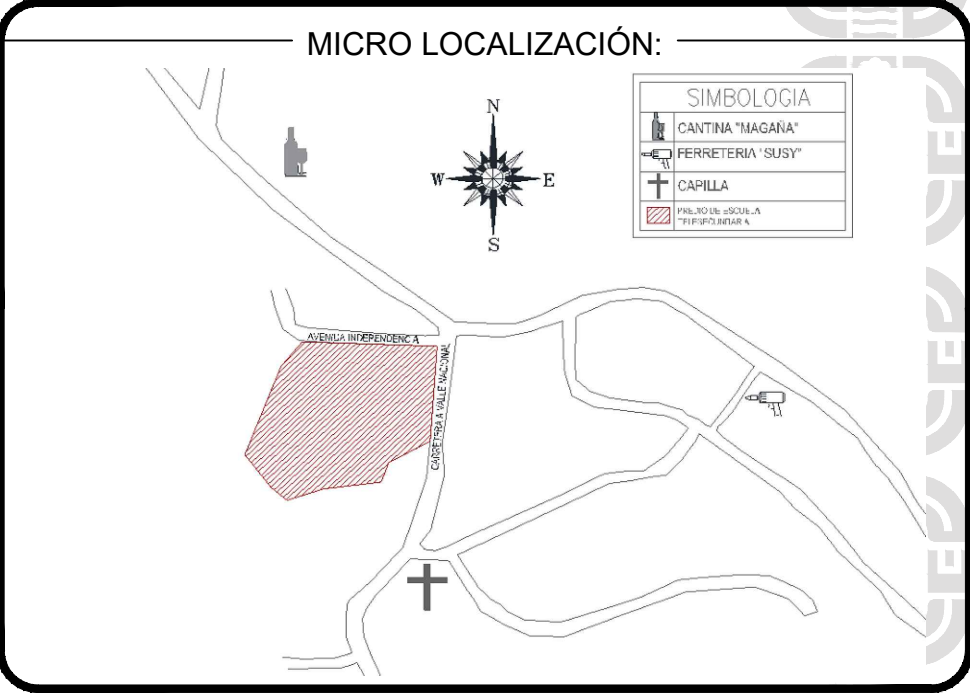
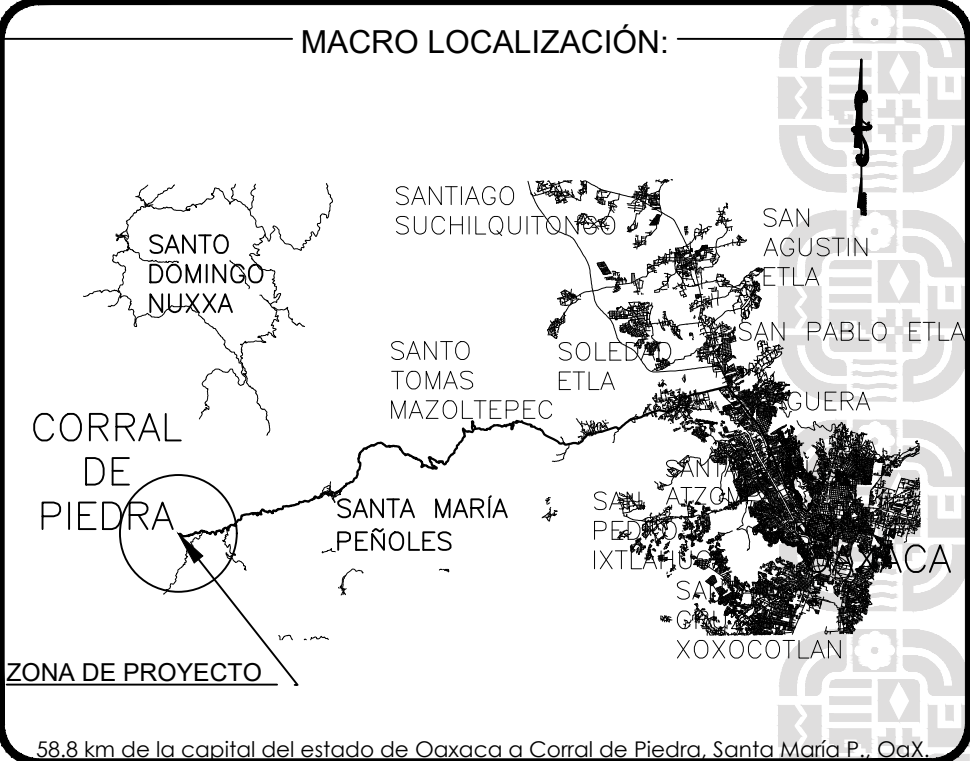

SIMBOLOGIA:	
	Tubería de Aguas Pluviales.
	Bajada de Aguas Pluviales.
	Registro de Aguas Pluviales.
	Registro General.
	Nivel de Registro de Aguas Pluviales.
	Nivel de arrastre de Aguas Pluviales.
	Flujo de Aguas Pluviales.



ING. SALOMÓN JARA CRUZ
GOBERNADOR CONSTITUCIONAL DEL ESTADO DE OAXACA
ARQ. SILDIA MECOTT GÓMEZ
SECRETARÍA DE INFRAESTRUCTURAS Y COMUNICACIONES
ING. LUIS EDUARDO VELASCO LUNA
SUB SECRETARIO DE OBRAS PÚBLICAS

DIRECCIÓN DE ESTUDIOS Y PROYECTOS
ARQ. EDITH LOURDES CHINCOYA GARCÍA
DIRECTORA DE ESTUDIOS Y PROYECTOS
SELO DE APROBACIÓN
DIRECCIÓN DE ESTUDIOS Y PROYECTOS
ARQ. LUIS ALBERTO GONZÁLEZ CRUZ
JEFE DEL DEPARTAMENTO DE ESTUDIOS

NOMBRE DE LA OBRA:
CONSTRUCCIÓN DE BIBLIOTECA PÚBLICA EN LA LOCALIDAD DE CORRAL DE PIEDRA ESTETLA, MUNICIPIO DE SANTA MARÍA PEÑOLES
UBICACIÓN:
MUNICIPIO: SANTA MARÍA PEÑOLES DISTRITO:ETETLA REGION: VALLES CENTRALES

DATOS DE TECNICO RESPONSABLE:
DIRECTOR RESPONSABLE DE OBRA
PROYECTISTA
DATOS DE TECNICO CORRESPONSABLE:
RESPONSABLE ESTRUCTURAL

TIPO DE PLANO:
PLANO ESTRUCTURAL (LOSA Y TRABES)

FECHA:
2026
ESCALA:
EL QUE SE INDICA
ACOTACIÓN:
METROS
CLAVE DE PLANO:
AA-EST-02
No. PLANO:
02 de 03